gemeinde maur

Öffentlicher Verkehr

Öffentlicher Verkehr

Der Tram- und Busbetrieb wird in diversen Quartieren der Stadt Zürich und im Kanton Zürich eingeschränkt sein. Das ÖV-Netz der Gemeinde Maur ist ebenfalls von den Verkehrseinschränkungen betroffen. Bitte beachten Sie, dass die Rennstrecken und -zeiten an jedem Renntag verschieden sind und damit auch die Auswirkungen auf den ÖV. Die betroffenen Linien werden jeweils umgeleitet, fahren auf verkürzten Strecken oder werden eingestellt.

Die Linien 701, 743 werden zeitweise umgeleitet bzw. eingestellt. Dies gilt am 21./22.9. nachmittags. Zusätzlich besteht am 25. bis 29.9. tagsüber keine Verbindung mit der Linie 701 zum Klusplatz. Die Linie 743 bedient Maur vom 26. bis 29.9. stundenweise nicht. Am 23.9. und 24.9 sind keine Einschränkungen zu erwarten.

Die S-Bahnen, die Forchbahn und die Fähre (Meilen - Horgen) fahren normal. Die Forchbahn verkehrt während des Rennbetriebs durchgehend im 15'-Takt (auch an Sonntagen). Nach 19 Uhr verkehren alle Linien auf der normalen Strecke.

Die besten Verbindungen werden in Echtzeit über den Online-Fahrplan oder die ZVV-App abrufbar sein. Wir raten Ihnen möglichst die Zug- oder Schiffsverbindungen zu benutzen, genügend Reisezeit einzuplanen sowie im Online-Fahrplan (siehe obenstehender Link) die aktuellen Verbindungen nachzuschauen

Zeitfahren – Maur / Fällanden

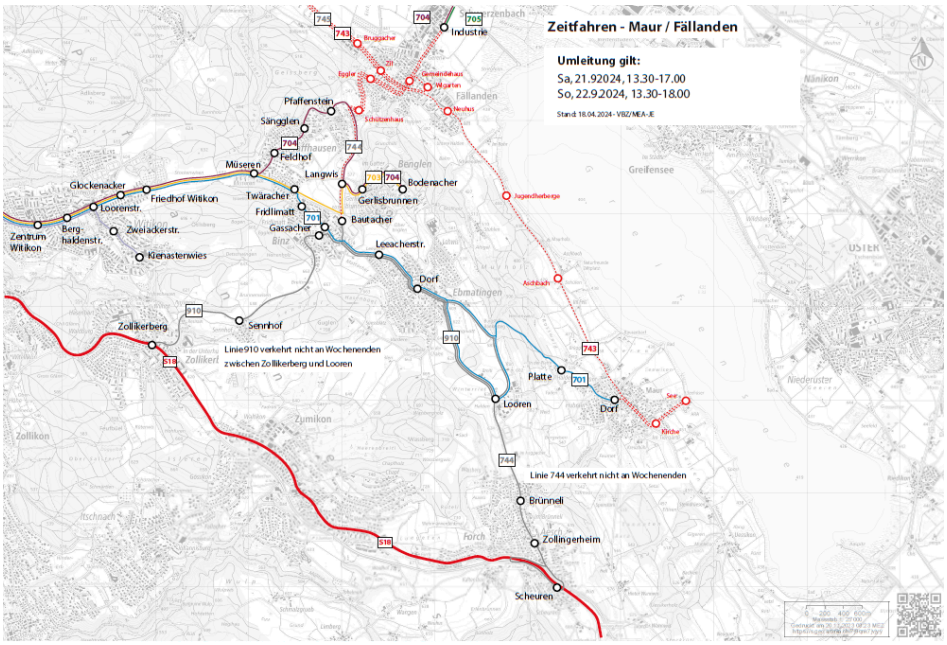

City Circuit – Maur / Fällanden
Grundzustand

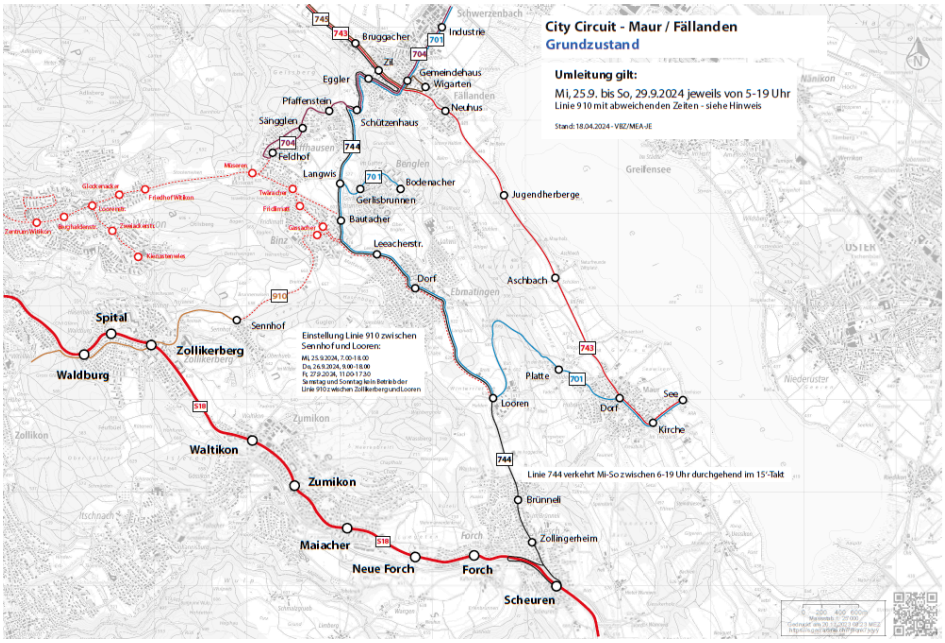
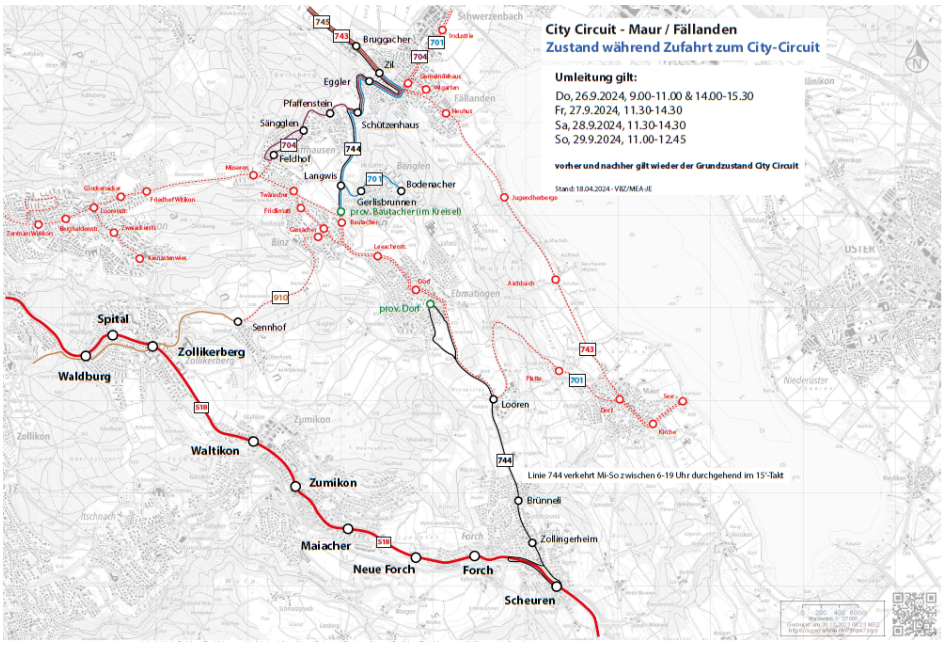
City Circuit – Maur / Fällanden
Zustand während Zufahrt zum City Circuit